

FACHADA  
esc 1:75

QUADRO DE ÁREAS	
ÁREA CONSTRUÍDA TÉRREO	288.96m <sup>2</sup>
ÁREA CONSTRUÍDA PAV. 01	208.62m <sup>2</sup>
ÁREA CONSTRUÍDA PAV. 02	197.17m <sup>2</sup>
ÁREA CONSTRUÍDA TOTAL	694.75m <sup>2</sup>

NOTAS E OBSERVAÇÕES	
1 - TODA A PELE DE VIDRO E JANELAS RECEBERÃO MANUTENÇÃO E LIMPEZA	
2 - TODA A FACHADA RECEBERÁ PINTURA COM TINTA ACRÍLICA NA COR CINZA	



## PROJETO ARQUITETÔNICO DE REFORMA

PROPRIETÁRIO:  
CÂMARA MUNICIPAL DE SÃO MATEUS  
CNPJ: 27.559.343/0001-47  
LOCAL: AV. JONES DOS SANTOS NEVES, Nº 74,  
CENTRO, MUNICÍPIO DE SÃO MATEUS - ES

RESPONSÁVEL TÉCNICO:  
ATHOS HENRIQUE VIEIRA E SOUZA  
CAU: A279383-0  
CONTEÚDO:  
FACHADA

DATA:  
JULHO 2023  
REVISÃO:  
01

FOLHA:  
01/13

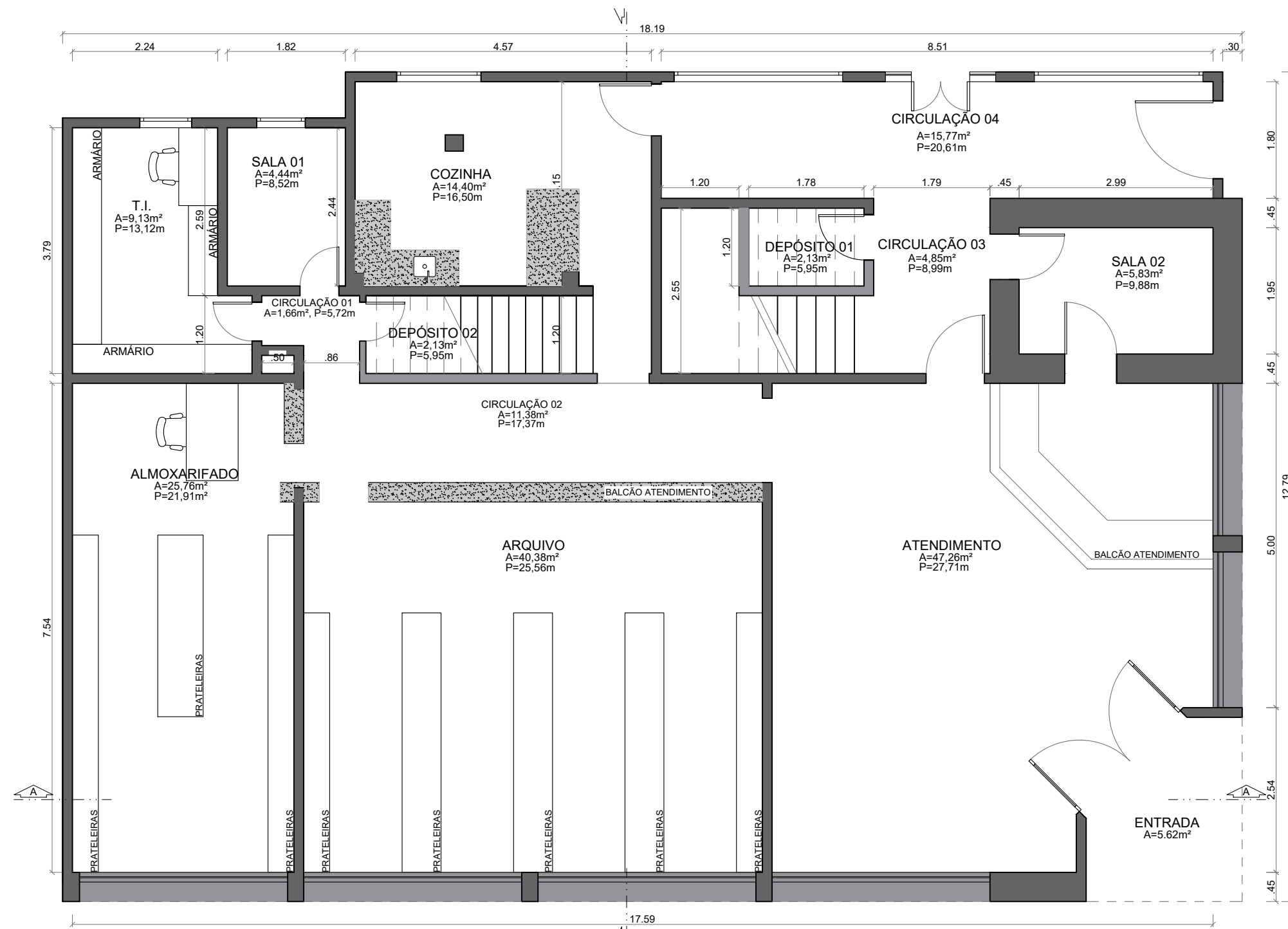

**PROJETO ARQUITETÔNICO  
DE REFORMA**

PROPRIETÁRIO:  
CÂMARA MUNICIPAL DE SÃO MATEUS  
CNPJ: 27.559.343/0001-47  
LOCAL: AV. JONES DOS SANTOS NEVES, Nº 74,  
CENTRO, MUNICÍPIO DE SÃO MATEUS - ES

RESPONSÁVEL TÉCNICO:  
ATHOS HENRIQUE VIEIRA E SOUZA  
CAU: A279383-0  
CONTEÚDO:  
PLANTA BAIXA ATUAL DO PAVIMENTO TÉRREO

DATA:  
JULHO 2023  
REVISÃO:  
01

FOLHA:  
02/13

LEGENDA

- ALVENARIA EXISTENTE
- DRYWALL A CONSTRUIR
- CONSTRUIR
- DEMOLIR
- SUBSTITUIR
- REMOVER PISO
- PINTURA

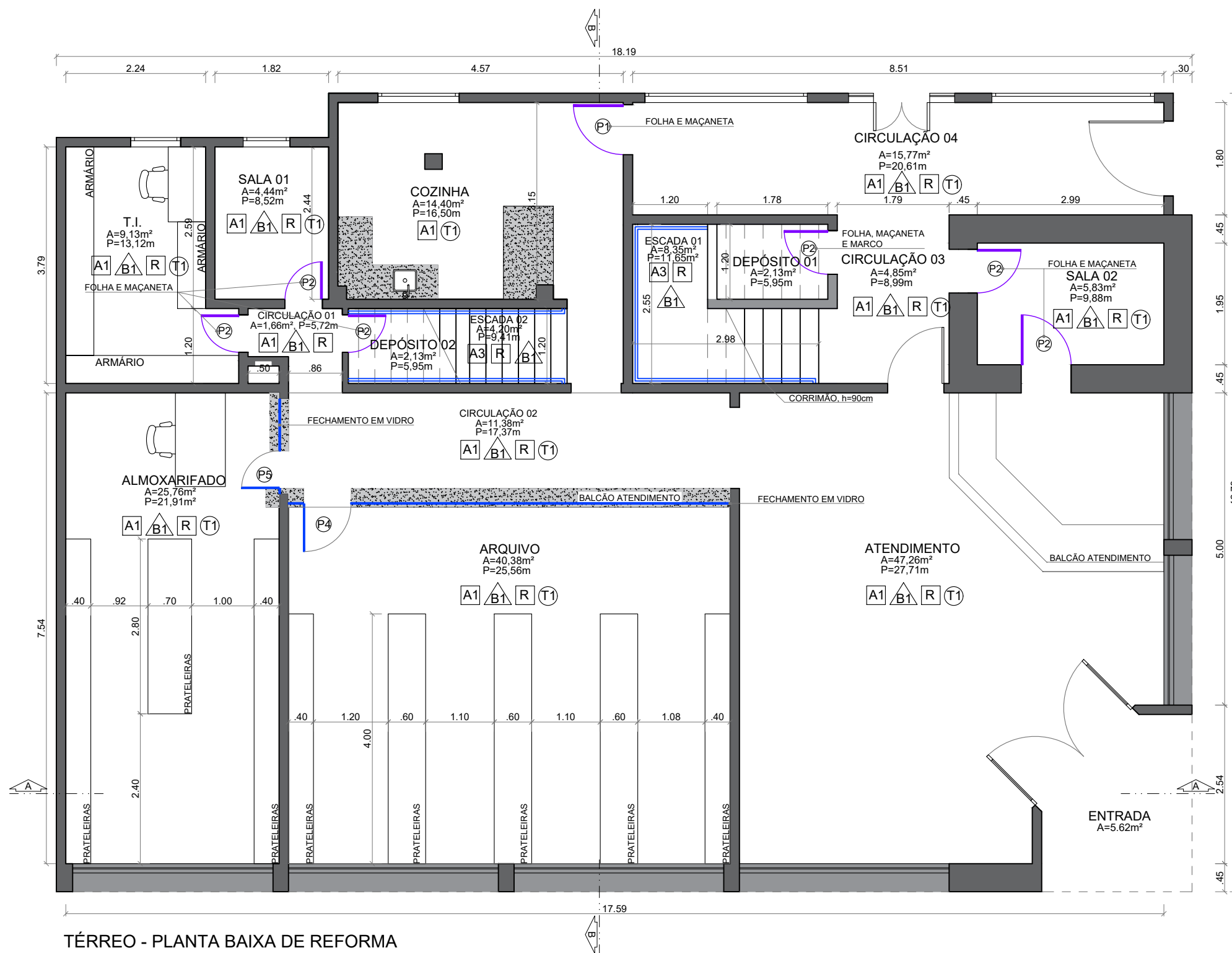

PORTAS

CÓD.	LxA	QUANT.	MATERIAL/TIPO
P1	0,80x2,10	10	MADEIRA, ABRIR
P2	0,60x2,10	9	MADEIRA, ABRIR
P3	0,80x2,10	1	MADEIRA, CORRER
P4	0,80x2,10	1	VIDRO, ABRIR
P5	0,60x2,10	1	VIDRO, ABRIR

JANELAS

CÓD.	LxA/P	QUANT.	MATERIAL/TIPO
J1	1,20x1,10/1,00	7	ALUMÍNIO E VIDRO, CORRER
J2	0,80x0,80	1	MAXIM AR
JE	JANELAS EXISTENTES		

ESPECIFICAÇÃO DE MATERIAL INTERNO

A - PISO R - RODAPÉ A R B T  
 B - PAREDES T - TETOS

A - PISO  
 A1 - PORCELANATO NATURAL, ACABAMENTO ACETINADO RETIFICADO, 60x60cm  
 A2 - PISO CERÂMICO ESMALTADO, PE15, ACABAMENTO SEMIBRILHO, 45x45cm  
 A3 - PISO EMBORRACHADO

B - PAREDES  
 B1 - LIXADA E PINTADA COM TINTA NA COR BRANCO GELO, LÁTEX PVA ACETINADO, MARCA CORAL OU SIMILAR  
 B2 - REVESTIMENTO BRANCO 15x15cm

R - RODAPÉ  
 R - RODAPÉ EM GRANITO ANDORINHAS, h = 7cm

T - TETOS  
 T1 - FORRO DE GESSO REBAIXADO 15cm, EMASSADO E PINTADO COM TINTA BRANCO NEVE, MARCA CORAL OU SIMILAR  
 T2 - LIXAMENTO E PINTURA EM FORRO JÁ EXISTENTE, TINTA BRANCO GELO, MARCA CORAL OU SIMILAR

NOTAS E OBSERVAÇÕES

- 1 - TODA A PELE DE VIDRO E JANELAS RECEBERÃO MANUTENÇÃO E LIMPEZA
- 2 - DEVERÁ SER INSTALADO CORRIMÃO EM TODAS AS ESCADAS

TÉRREO - PLANTA BAIXA DE REFORMA  
 esc 1:75



PROJETO ARQUITETÔNICO  
 DE REFORMA

PROPRIETÁRIO:  
 CÂMARA MUNICIPAL DE SÃO MATEUS  
 CNPJ: 27.559.343/0001-47  
 LOCAL: AV. JUNES DOS SANTOS NEVES, Nº 74,  
 CENTRO, MUNICÍPIO DE SÃO MATEUS - ES

RESPONSÁVEL TÉCNICO:  
 ATHOS HENRIQUE VIEIRA E SOUZA  
 CAU: A279383-0  
 CONTEÚDO:  
 PLANTA BAIXA DE REFORMA DO PAVIMENTO TÉRREO

DATA:  
 JULHO 2023  
 REVISÃO:  
 01

FOLHA:  
 03/13



PAVIMENTO 01 - PLANTA BAIXA ATUAL  
esc 1:75



**PROJETO ARQUITETÔNICO  
DE REFORMA**

PROPRIETÁRIO:  
CÂMARA MUNICIPAL DE SÃO MATEUS  
CNPJ: 27.559.343/0001-47  
LOCAL: AV. JONES DOS SANTOS NEVES, Nº 74,  
CENTRO, MUNICÍPIO DE SÃO MATEUS - ES

RESPONSÁVEL TÉCNICO:  
ATHOS HENRIQUE VIEIRA E SOUZA  
CAU: A279383-0  
CONTEÚDO:  
PLANTA BAIXA ATUAL DO PAVIMENTO 01

DATA:  
JULHO 2023  
REVISÃO:  
01

FOLHA:  
**04/13**

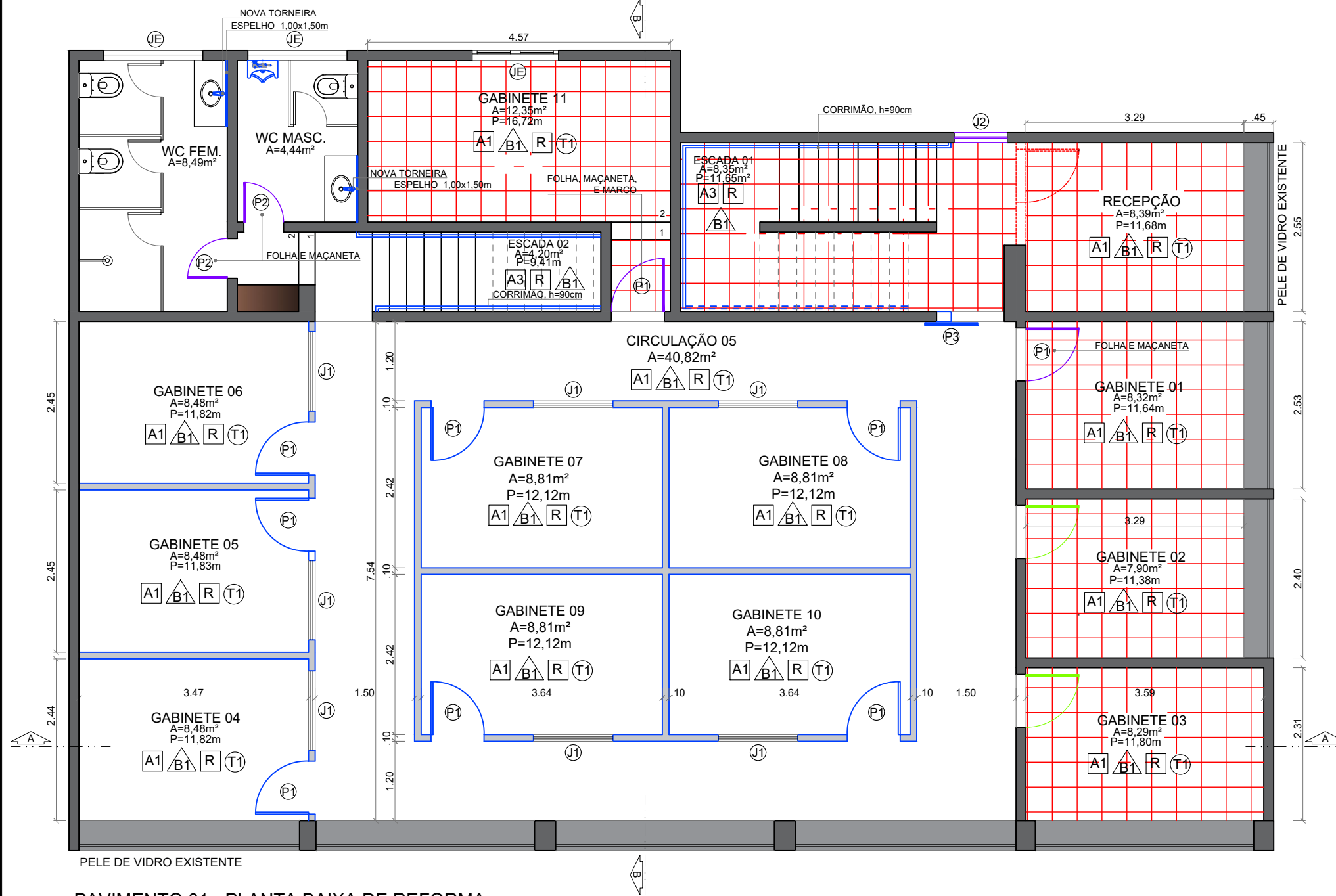

PAVIMENTO 01 - PLANTA BAIXA DE REFORMA  
esc 1:75

**LEGENDA**

- ALVENARIA EXISTENTE
- DRYWALL A CONSTRUIR
- CONSTRUIR
- DEMOLIR
- SUBSTITUIR
- REMOVER PISO
- PINTURA

**PORTAS**

CÓD.	LxA	QUANT.	MATERIAL/TIPO
(P1)	0,80x2,10	10	MADEIRA, ABRIR
(P2)	0,60x2,10	9	MADEIRA, ABRIR
(P3)	0,80x2,10	1	MADEIRA, CORRER
(P4)	0,80x2,10	1	VIDRO, ABRIR
(P5)	0,60x2,10	1	VIDRO, ABRIR

**JANELAS**

CÓD.	LxA/P	QUANT.	MATERIAL/TIPO
(J1)	1,20x1,10/1,00	7	ALUMÍNIO E VIDRO, CORRER
(J2)	0,80x0,80	1	MAXIM AR
(JE)	JANELAS EXISTENTES		

**ESPECIFICAÇÃO DE MATERIAL INTERNO**

A - PISO      R - RODAPÉ      A      R      B      T			
B - PAREDES			
A1 - PISO PORCELANATO NATURAL, ACABAMENTO ACETINADO RETIFICADO, 60x60cm			
A2 - PISO CERÂMICO ESMALTADO, PEI5, ACABAMENTO SEMIBRILHO, 45x45cm			
A3 - PISO EMBORRACHADO			
B1 - LIXADA E PINTADA COM TINTA NA COR BRANCO GELO, LÁTEX PVA ACETINADO, MARCA CORAL OU SIMILAR			
B2 - REVESTIMENTO BRANCO 15x15cm			
R - RODAPÉ			
R - RODAPÉ EM GRANITO ANDORINHAS, h = 7cm			
T - TETOS			
T1 - FORRO DE GESSO REBAIXADO 15cm, EMASSADO E PINTADO COM TINTA BRANCO NEVE, MARCA CORAL OU SIMILAR			
T2 - LIXAMENTO E PINTURA EM FORRO JÁ EXISTENTE, TINTA BRANCO GELO, MARCA CORAL OU SIMILAR			

**NOTAS E OBSERVAÇÕES**

- 1 - TODA A PELE DE VIDRO E JANELAS RECEBERÃO MANUTENÇÃO E LIMPEZA
- 2 - DEVERÁ SER INSTALADO CORRIMÃO EM TODAS AS ESCADAS



**PROJETO ARQUITETÔNICO DE REFORMA**

PROPRIETÁRIO:  
CÂMARA MUNICIPAL DE SÃO MATEUS  
CNPJ: 27.559.343/0001-47  
LOCAL: AV. JONES DOS SANTOS NEVES, Nº 74,  
CENTRO, MUNICÍPIO DE SÃO MATEUS - ES

RESPONSÁVEL TÉCNICO:  
ATHOS HENRIQUE VIEIRA E SOUZA  
CAU: A279383-0  
CONTEÚDO:  
PLANTA BAIXA DE REFORMA DO PAVIMENTO 01

DATA:  
JULHO 2023  
REVISÃO:  
01

FOLHA:  
**05/13**

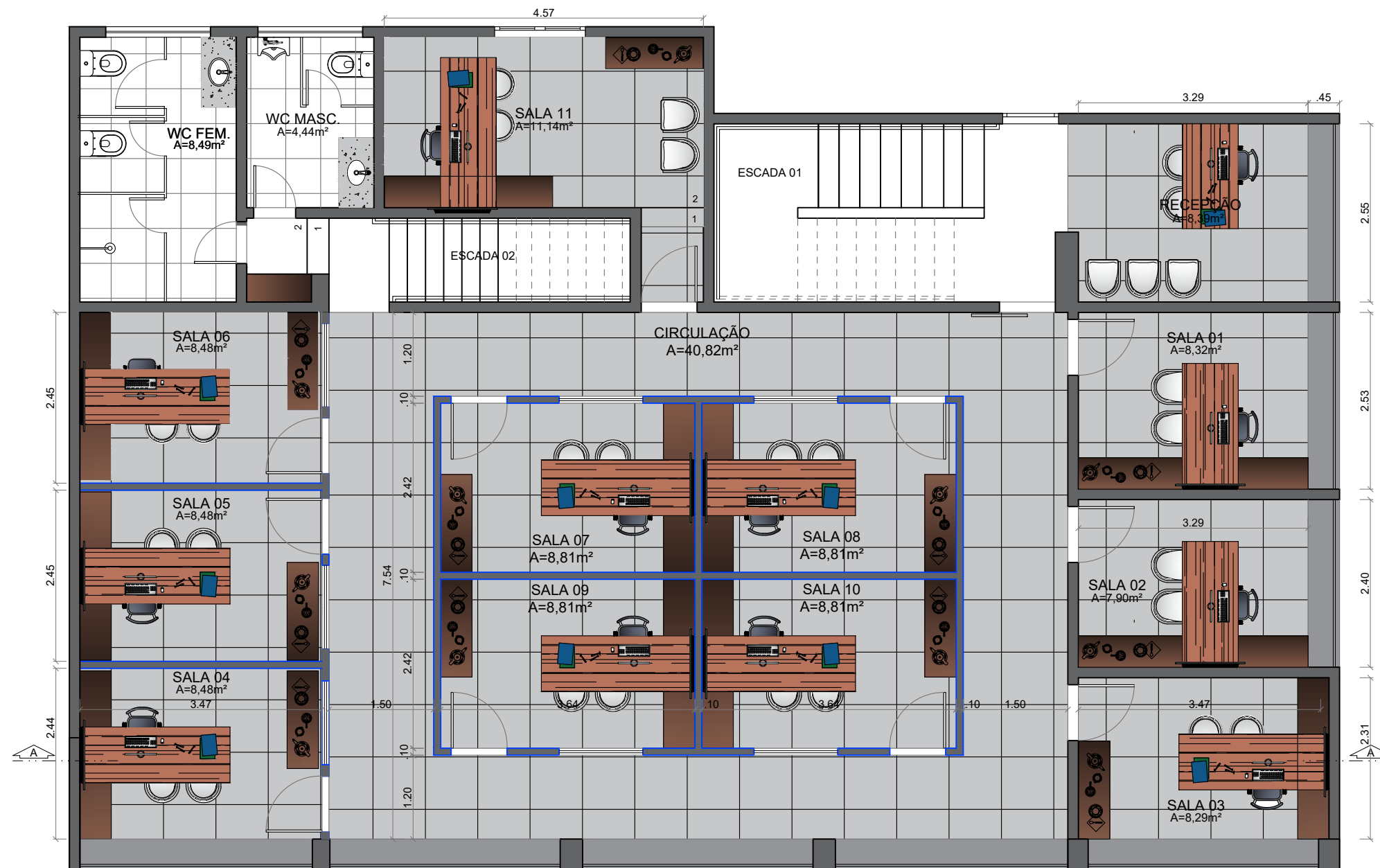

PAVIMENTO 01 - PLANTA BAIXA FINAL HUMANIZADA  
esc 1:75



**PROJETO ARQUITETÔNICO  
DE REFORMA**

PROPRIETÁRIO:

CÂMARA MUNICIPAL DE SÃO MATEUS  
CNPJ: 27.559.343/0001-47

LOCAL: AV. JONES DOS SANTOS NEVES, Nº 74,  
CENTRO, MUNICÍPIO DE SÃO MATEUS - ES

RESPONSÁVEL TÉCNICO:

ATHOS HENRIQUE VIEIRA E SOUZA  
CAU: A279383-0

CONTEÚDO:

PLANTA BAIXA FINAL DO PAVIMENTO 01

DATA:

JULHO 2023

REVISÃO:

01

FOLHA:

06/13

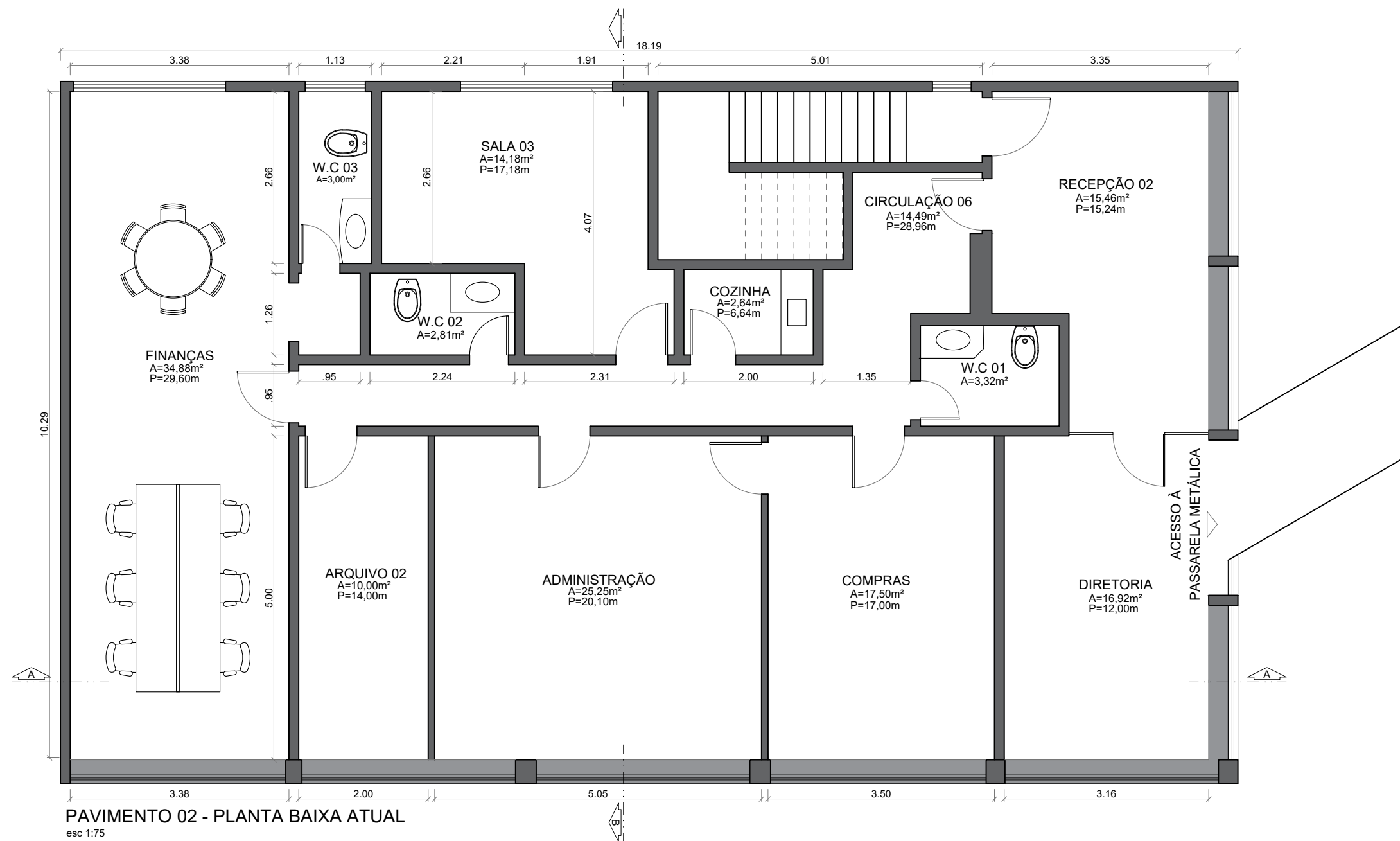

LEGENDA

- ALVENARIA EXISTENTE
- DRYWALL A CONSTRUIR
- CONSTRUIR
- DEMOLIR
- SUBSTITUIR
- REMOVER PISO
- PINTURA

PORTAS

CÓD.	LxA	QUANT.	MATERIAL/TIPO
(P1)	0,80x2,10	10	MADEIRA, ABRIR
(P2)	0,60x2,10	9	MADEIRA, ABRIR
(P3)	0,80x2,10	1	MADEIRA, CORRER
(P4)	0,80x2,10	1	VIDRO, ABRIR
(P5)	0,60x2,10	1	VIDRO, ABRIR

JANELAS

CÓD.	LxA/P	QUANT.	MATERIAL/TIPO
(J1)	1,20x1,10/1,00	7	ALUMÍNIO E VIDRO, CORRER
(J2)	0,80x0,80	1	MAXIM AR
(JE)	JANELAS EXISTENTES		

ESPECIFICAÇÃO DE MATERIAL INTERNO

A - PISO R - RODAPÉ A R B T  
B - PAREDES T - TETOS

A - PISO  
A1 - PORCELANATO NATURAL, ACABAMENTO ACETINADO RETIFICADO, 60x60cm  
A2 - PISO CERÂMICO ESMALTADO, PE15, ACABAMENTO SEMIBRILHO, 45x45cm  
A3 - PISO EMBORRACHADO

B - PAREDES  
B1 - LIXADA E PINTADA COM TINTA NA COR BRANCO GELO, LÁTEX PVA ACETINADO, MARCA CORAL OU SIMILAR  
B2 - REVESTIMENTO BRANCO 15x15cm

R - RODAPÉ  
R - RODAPÉ EM GRANITO ANDORINHAS, h = 7cm

T - TETOS  
T1 - FORRO DE GESSO REBAIXADO 15cm, EMASSADO E PINTADO COM TINTA BRANCO NEVE, MARCA CORAL OU SIMILAR  
T2 - LIXAMENTO E PINTURA EM FORRO JÁ EXISTENTE, TINTA BRANCO GELO, MARCA CORAL OU SIMILAR

NOTAS E OBSERVAÇÕES

- 1 - TODA A PELE DE VIDRO E JANELAS RECEBERÃO MANUTENÇÃO E LIMPEZA
- 2 - DEVERÁ SER INSTALADO CORRIMÃO EM TODAS AS ESCADAS

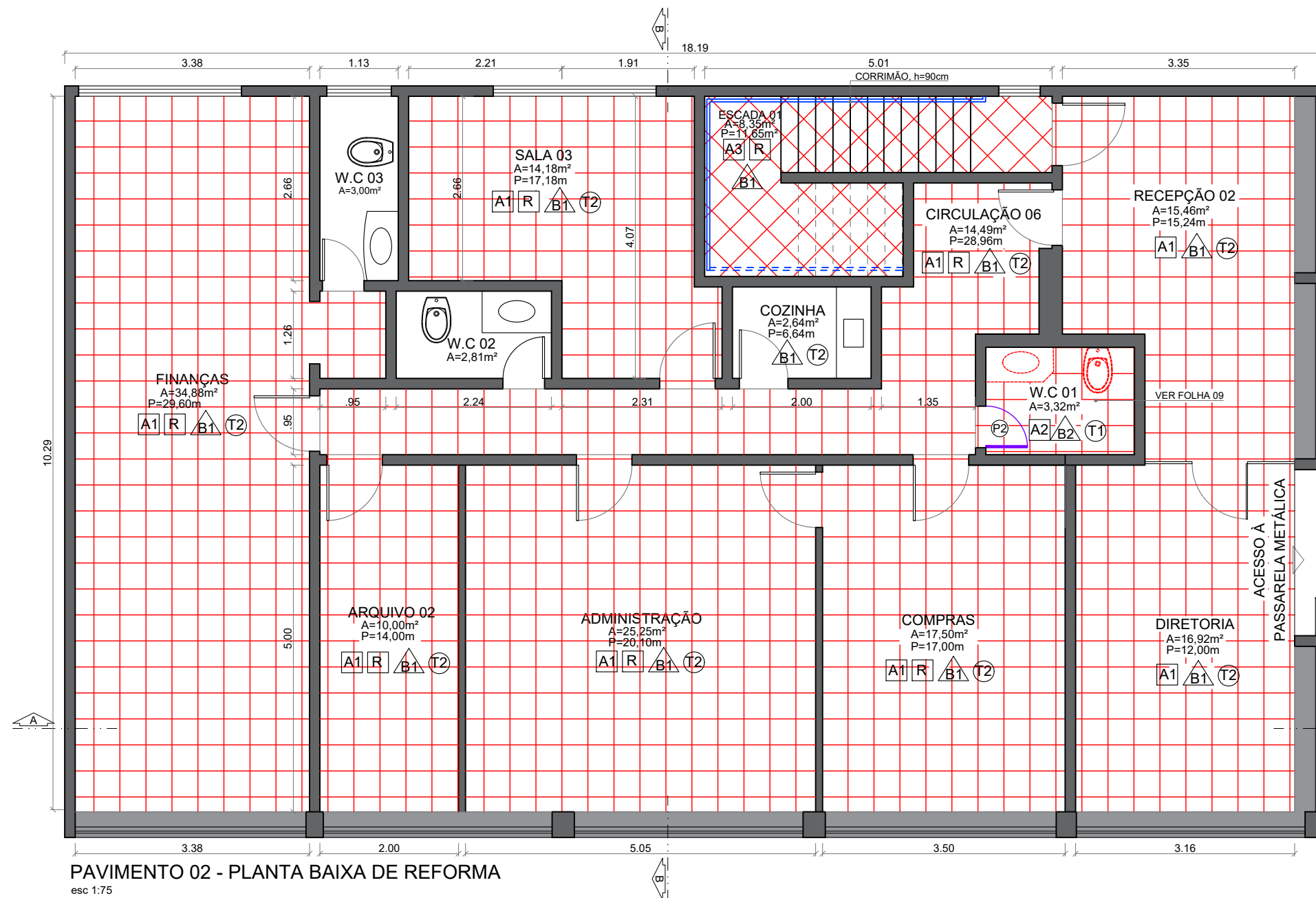

PAVIMENTO 02 - PLANTA BAIXA DE REFORMA  
esc 1:75



PROJETO ARQUITETÔNICO DE REFORMA

PROPRIETÁRIO:  
CÂMARA MUNICIPAL DE SÃO MATEUS  
CNPJ: 27.559.343/0001-47  
LOCAL: AV. JONES DOS SANTOS NEVES, Nº 74,  
CENTRO, MUNICÍPIO DE SÃO MATEUS - ES

RESPONSÁVEL TÉCNICO:  
ATHOS HENRIQUE VIEIRA E SOUZA  
CAU: A279383-0  
CONTEÚDO:  
PLANTA BAIXA DE REFORMA DO PAVIMENTO 02

DATA:  
JULHO 2023  
REVISÃO:  
01

FOLHA:  
08/13



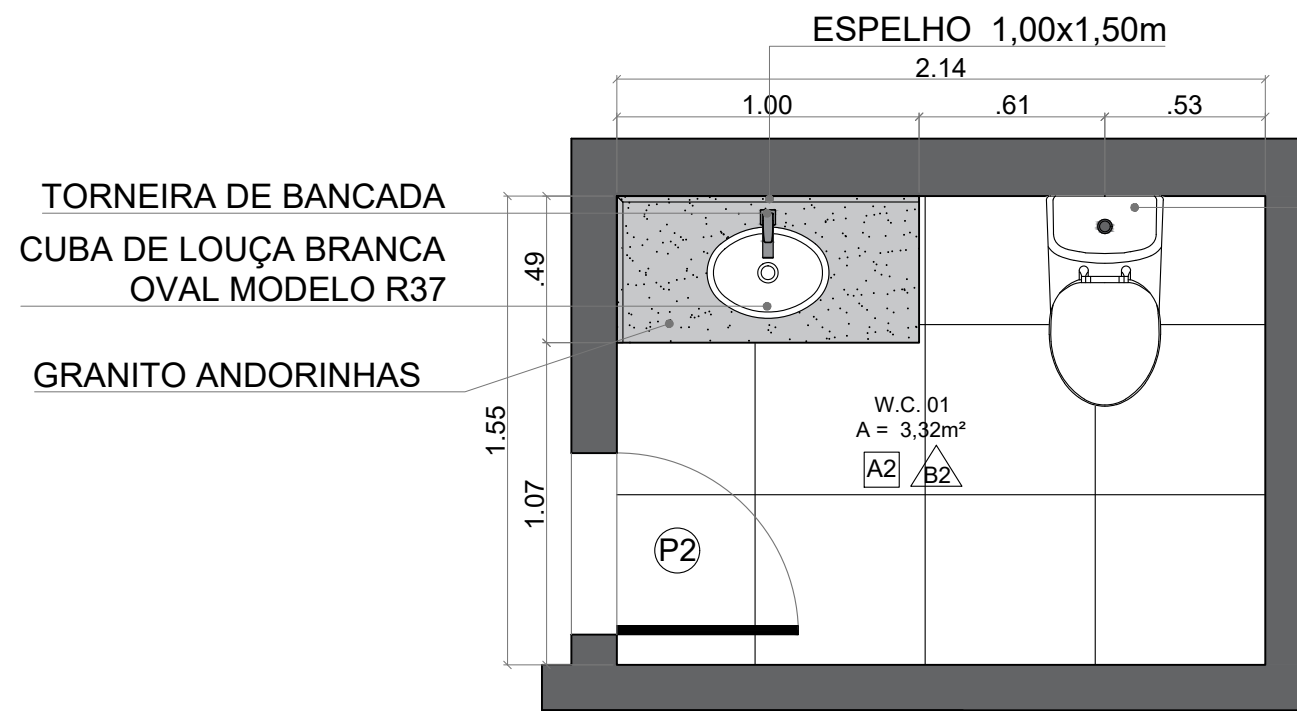

BACIA SANITÁRIA COM CAIXA ACOPLADA

TORNEIRA DE BANCADA  
CUBA DE LOUÇA BRANCA  
OVAL MODELO R37

GRANITO ANDORINHAS

BANCADA EMBUTIDA NA PAREDE

ACABAMENTO EM MEIA ESQUADRIA

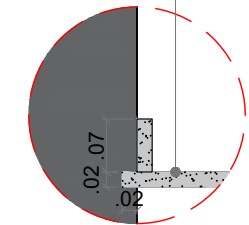

DETALHE A  
esc 1:10

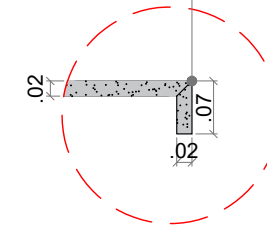

DETALHE B  
esc 1:10

W.C. 01 - PLANTA BAIXA HUMANIZADA  
esc 1:25

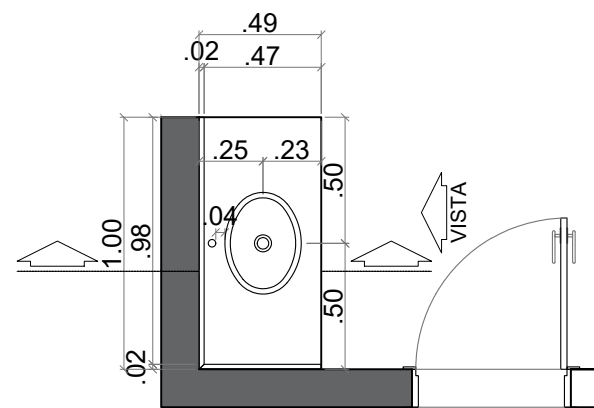

BANCADA DO W.C. 01  
PLANTA BAIXA  
esc 1:30

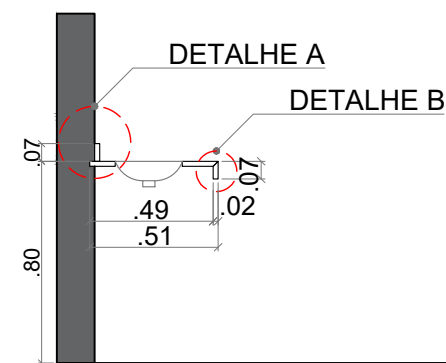

BANCADA DO W.C. 01  
CORTE  
esc 1:30

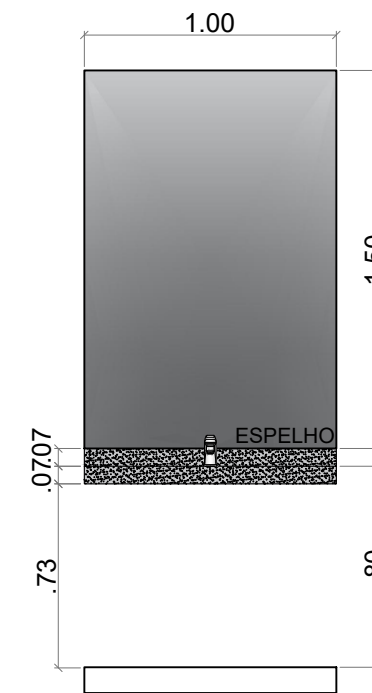

BANCADA DO W.C. 01  
VISTA  
esc 1:30

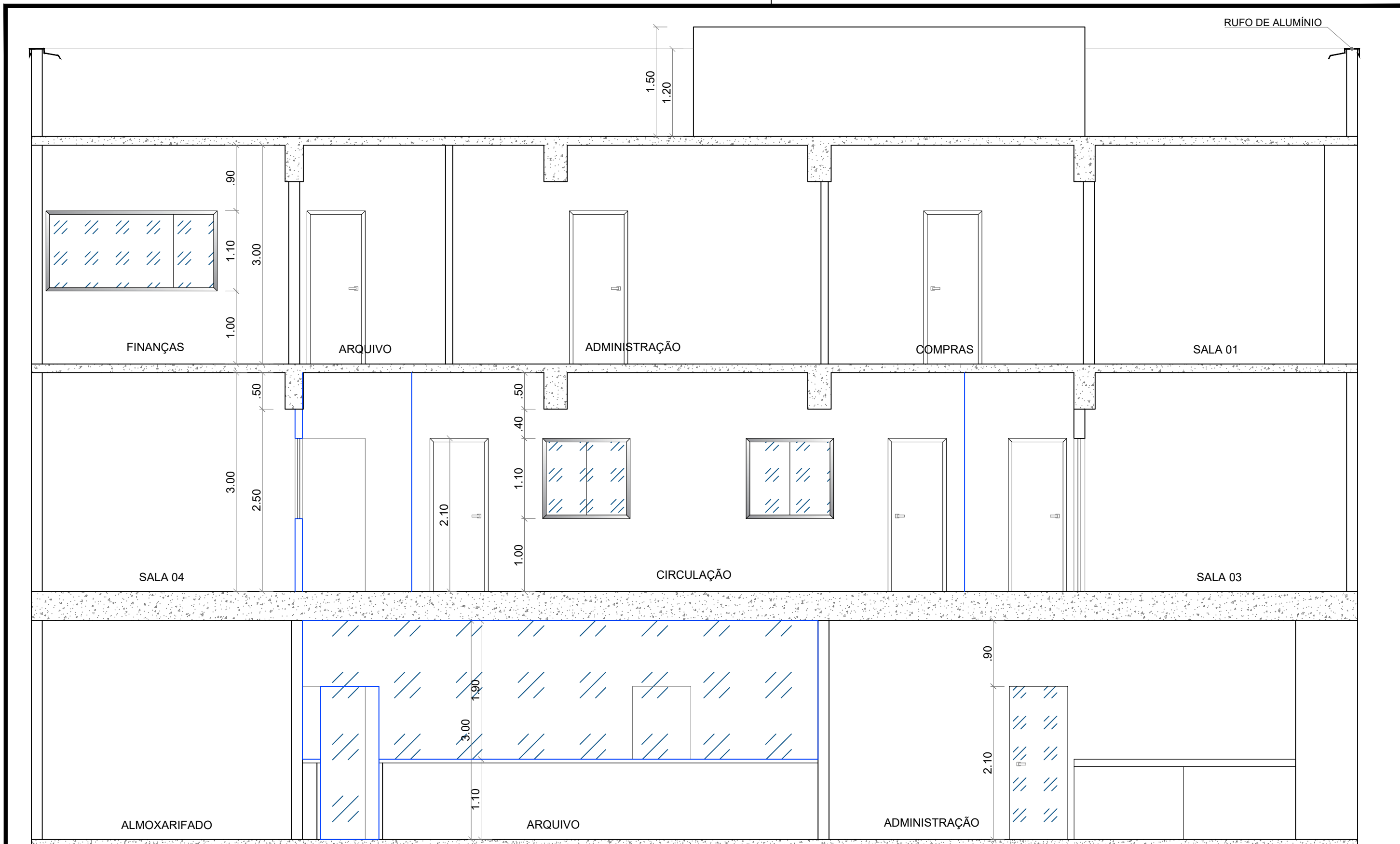

**CORTE AA**

esc 1:50



**PROJETO ARQUITETÔNICO  
DE REFORMA**

PROPRIETÁRIO:

CÂMARA MUNICIPAL DE SÃO MATEUS  
CNPJ: 27.559.343/0001-47

LOCAL: AV. JONES DOS SANTOS NEVES, Nº 74,  
CENTRO, MUNICÍPIO DE SÃO MATEUS - ES

RESPONSÁVEL TÉCNICO:

ATHOS HENRIQUE VIEIRA E SOUZA  
CAU: A279383-0

CONTEÚDO:

CORTE AA

DATA:

JULHO 2023

REVISÃO:

01

FOLHA:

10/13

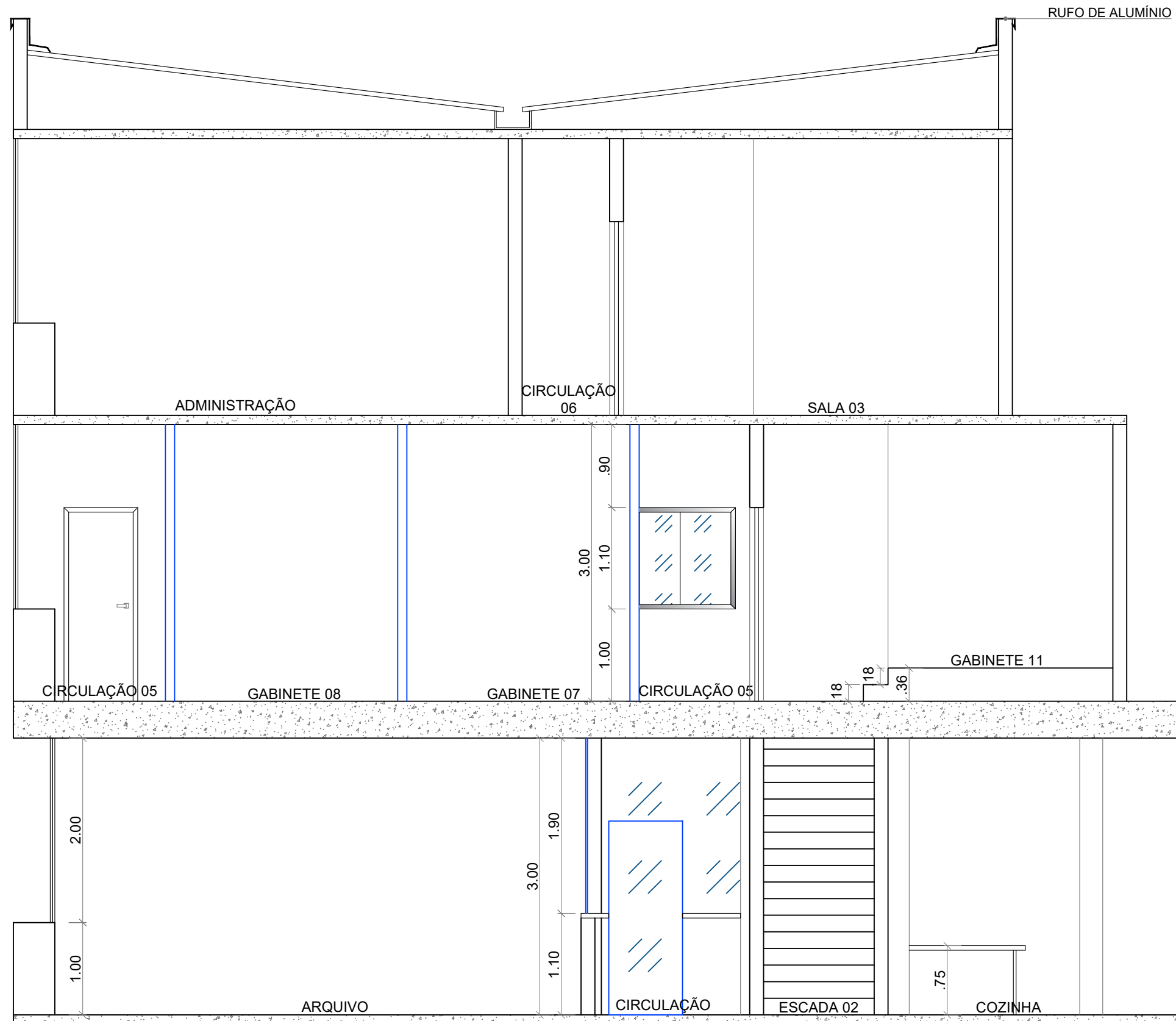

**CORTE BB**  
esc 1:50

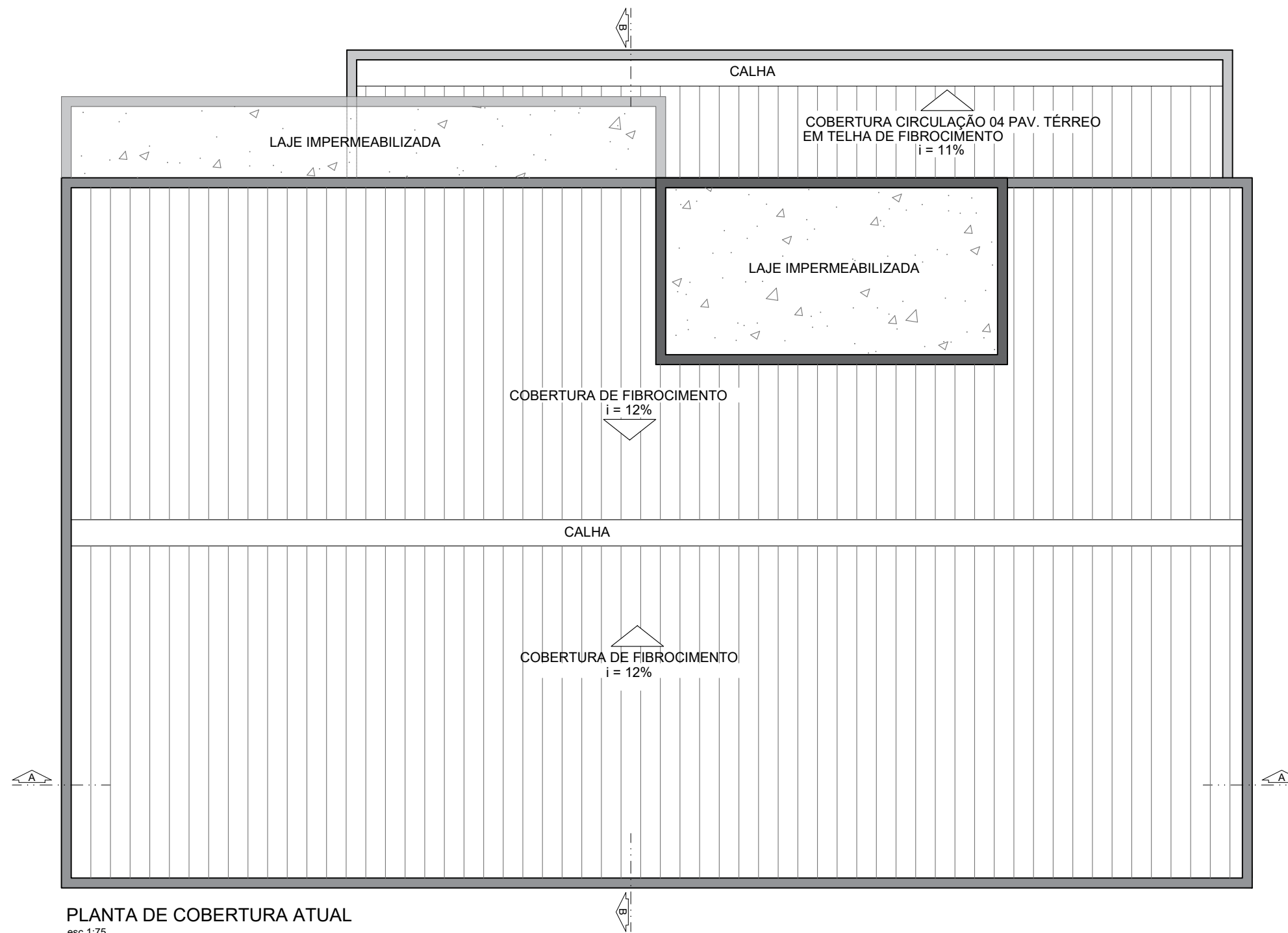

PLANTA DE COBERTURA ATUAL  
esc 1:75

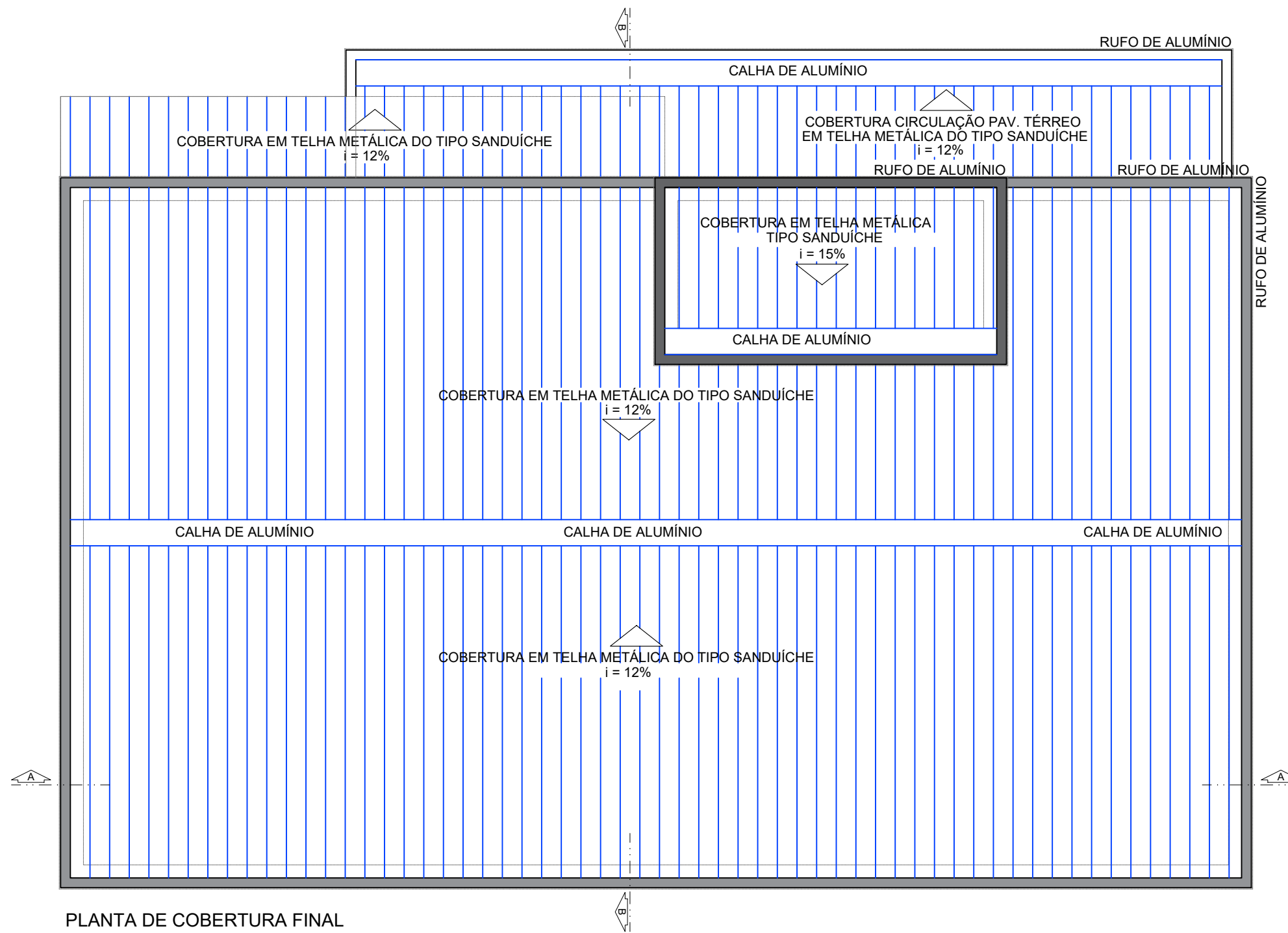

- LEGENDA
- ALVENARIA EXISTENTE
  - DRYWALL A CONSTRUIR
  - CONSTRUIR
  - DEMOLIR
  - SUBSTITUIR
  - REMOVER PISO
  - PINTURA